



Nos solutions pour
ALLÉGER VOTRE QUOTIDIEN

À PROPOS DE NOUS

Depuis plus de 10 ans, Pixience s'est érigée en tant que lien essentiel entre la physique et la physiologie cutanée. **Notre mission** consiste à imaginer et concevoir des instruments d'imagerie et de mesure de la peau. **Notre engagement le plus profond** est dirigé vers la prévention des cancers cutanés. Nous mettons à votre disposition des produits novateurs spécialement conçus et fabriqués en **France** pour vous accompagner dans le dépistage de cette maladie.

Ensemble, faisons front commun pour relever le défi du cancer de la peau.



PIXIENCE
HEALTHCARE TECHNOLOGY SOLUTIONS

ACTUALITÉ

EN 2024...

La dermatologie opère actuellement une révolution organisationnelle majeure. Au croisement des progrès technologiques et de la raréfaction des professionnels de la santé, de nouvelles pratiques et méthodes de travail émergent afin de devenir une composante essentielle de votre quotidien.



Mots du directeur

« Les temps évoluent, et avec eux les méthodes de travail en dermatologie adoptent également un nouveau visage. Nous nous efforçons donc de développer des technologies et des systèmes novateurs qui vous soutiendront tout au long des transformations de votre métier.

Dans cette optique, nous sommes ravis de vous présenter nos dernières avancées en matière de solutions dermatologiques. Ces innovations françaises sont spécialement conçues pour s'adapter à l'évolution de votre pratique médicale, intégrant des fonctionnalités avancées et une facilité d'utilisation. Elles visent à améliorer l'efficacité de vos diagnostics et traitements en répondant aux exigences changeantes de votre activité médicale.

Nous comprenons l'importance de rester à la pointe de la technologie pour offrir les meilleurs soins à vos patients. C'est pourquoi notre engagement envers l'innovation continue à évoluer, avec pour objectif de vous accompagner dans l'excellence de votre pratique dermatologique.

Restez à l'affût des progrès à venir et explorez avec nous un avenir prometteur pour la dermatologie. Bien à vous. »

Sébastien Mangeruca - CEO Pixience



NOS PRODUITS

**C-Cube 3 Edition
Dermatologie**



BodyMapper E4

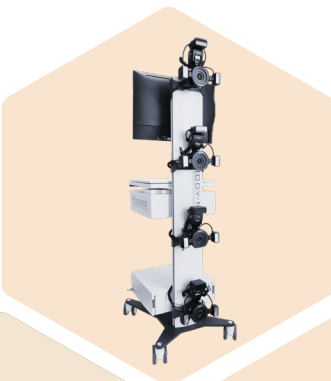

**Module d'analyse
Tricho-One**

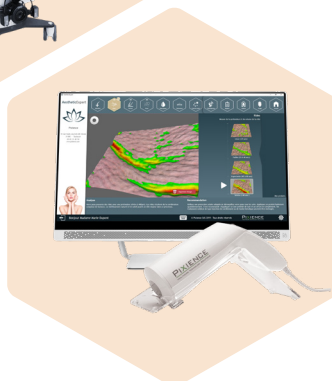

**C-Cube 3 Edition
Esthétique**

C-CUBE 3

La nouvelle dimension de la dermoscopie

Le vidéo-dermoscope C-Cube, fruit d'une conception ingénieuse alliant technologies et innovations, offre une expérience d'utilisation inégalée. Son adoption va bien au-delà de son utilité médicale. Il combine une **inspection minutieuse** sans compromettre le **confort physique**. **Durant vos examens**, il prévient efficacement par rapport à l'utilisation d'un simple dermatoscope, les tensions musculaires et la fatigue oculaire.



Dispositif médical de classe 1

Gagnez en précision

- **Résolution 55lpmm**
- Capteurs vidéo **2D et 3D** (option)
- Technologie brevetée **TrueColor** (reproduction parfaite des couleurs de la peau)
- Grand champs de vision
- Ergonomique (410g)

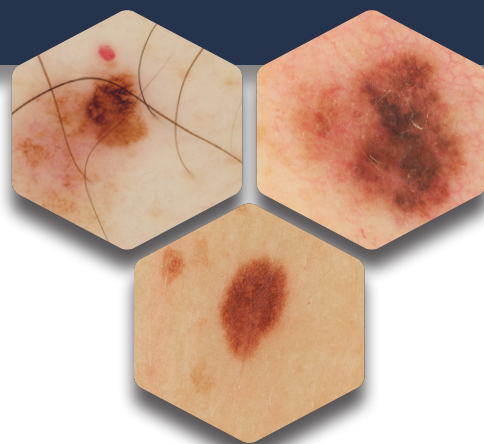

LOGICIEL EDITION DERMATOLOGIE

Adapté au rythme de vos consultations

Intuitif, rapide et performant le logiciel C-Cube Dermatologie est la plateforme d'images idéale pour votre cabinet. Grâce à l'automatisation de chaque étape de vos consultations, il vous permet d'**optimiser votre temps** et de **faciliter le suivi de vos patients**.

SUIVI FACILITÉ



Historique des lésions complet.
Facilitation du suivi et de la détection des changements cutanés grâce à la **superposition automatique** des lésions.

DÉLÉGATION



Optimisez votre gestion en **déléguant** des tâches spécifiques afin de vous concentrer pleinement sur la **détection des lésions** suspectes et leur **diagnostic**.

BODY MAPPER E4



L'outil idéal pour la surveillance «corps entier» de vos patients

Avec le Body Mapper E4 nous vous accompagnons en vous apportant un dispositif puissant et automatisé pour une surveillance « corps entier » de vos patients.

Maîtrisez avec précision l'évolution **des tailles et couleurs des lésions** existantes et détectez plus facilement des **nouvelles lésions** apparues entre deux consultations.



Ghost Integral
(repositionnement parfait)



Système le plus rapide du marché
(4 fois plus rapide)



Plus de problématiques de mouvements
(4 acquisitions simultanées)



Prise de vue flexible
(Choix d'utiliser 1 à 4 appareils photos)

GAIN DE TEMPS

Le protocole est entièrement **délégable** grâce au processus de photographie automatique **sans réglage**.

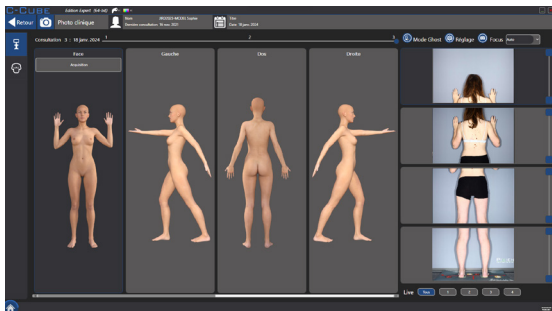

DÉTECTION ET SUIVI

Accédez à une **mosaïque** des lésions et triez par **taille ou position**. Lors des suivis, le **ghost intégral** vous permet un repositionnement parfait de vos patients.

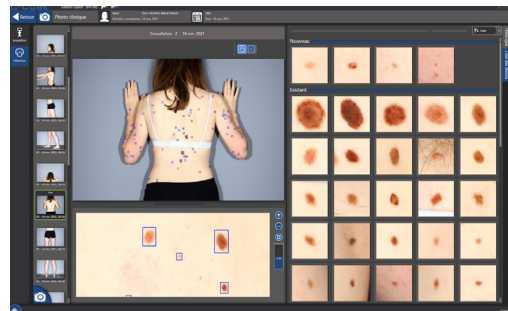

Avec le BodyMapper E4, réduisez de **20 à 30%** votre temps de consultation

MODULE TRICHO-ONE

Découvrez nos services fiables pour vos **consultations trichoscopiques**.

Seul dispositif à être **calibré métriquement**, le C-Cube vous permet d'analyser avec précision et simplicité le cuir chevelu de vos patients et le **résultat de vos traitements**.



Analyse de densité



Analyse de traitements dépilatoires



Analyse de repousse

SERVICES D'ANALYSES D'IMAGES EN LIGNE



1
Prises des images

2
Chargement sur le serveur



3
Rapports personnalisés

Le module Tricho-One représente une réelle **valeur ajoutée** pour réaliser des premiers diagnostics du cuir chevelu, du **suivi postopératoire** ou de l'efficacité de vos **traitements dépilatoires**.

ESTHÉTIQUE

Vous souhaitez mettre en avant l'efficacité de vos **traitements esthétiques** ? Le C-Cube 3 est l'outil idéal pour le suivi des **rougeurs**, de la **pigmentation**, des **détatouages** ou encore de **l'épilation au laser**. Grâce à la mesure 3D de la surface de la peau, mesurez l'efficacité de vos traitements pour la rugosité de la peau (peeling, laser...).

Logiciel Aesthetic-Expert

Concentré de technologie, il offre de puissants algorithmes d'analyses pour un bilan exclusif complet du patrimoine peau et cheveux de vos patients en **15 critères dermatologiques**.

Ce bilan d'expert entièrement **délégable** renforce vos recommandations esthétiques auprès de vos patients.

Valorisez vos **préconisations** et l'**efficacité de vos traitements**.

SUIVI ESTHÉTIQUE

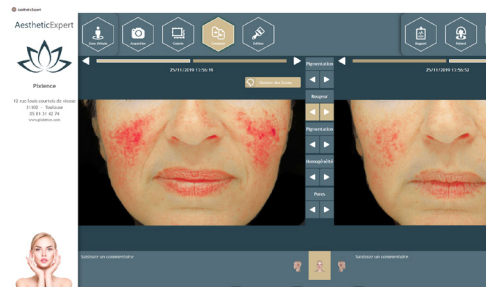

Traitements rougeurs



Traitements pores

ILS NOUS FONT CONFIANCE



Docteur H. , Nice

«J'appelle mon C-cube ma «machine à sauver des vies», c'est tout dire. Fiable, aucune panne [...] c'est important pour être efficace et sauver des vies ! Hotline toujours joignable si besoin.»

Docteur D. , Orléans

« Excellent produit révolutionnaire pour le diagnostic selon moi »

Docteur B. , La Rochelle

« Les patients et moi même sommes rassurés par la technique. Bon rapport qualité prix, français, plutôt très satisfaite de mon achat.»

VOTRE SÉCURITÉ : NOTRE ACCOMPAGNEMENT

Nous sommes engagés à vous accompagner à chaque étape de votre projet : de la **formation** à la **maintenance**, en passant par le **service après-vente**. Notre équipe support est disponible du lundi au vendredi, s'engageant à répondre à toutes vos demandes dans un délai de **48 heures**. Nous mettons tout en œuvre au quotidien pour vous offrir une assistance et un service de haute qualité. De surcroît, nos produits sont couverts par une **garantie de deux ans**, vous assurant une sérénité totale.



PACK SÉRÉNITÉ

Une fois votre garantie arrivée à son terme, vous pouvez souscrire au **Pack Sérénité**.

- ✓ Extension de garantie du C-Cube (1 an)
- ✓ Accès à la Hotline Pixience prioritaire
- ✓ Mises à jour du logiciel (changements de versions inclus)
- ✓ Prêt d'un dermoscope sous 48h en cas de réparation
- ✓ Maintenance préventive (vérifications et corrections des réglages optiques et colorimétriques)

Notre objectif est le vôtre : Excellence et Sérénité garanties !

VOUS ACCOMPAGNER

Aujourd'hui et demain

Contactez-nous
05 81 31 42 74



Choisissez le meilleur moment pour assister à une **vidéo démonstration**.

Expertise

Issue de 15 années d'expérience dans la recherche et le développement de technologie pour les diagnostics de peau et de cheveux

PIXIENCE
HEALTHCARE TECHNOLOGY SOLUTIONS

05 81 31 42 74

sales@pixience.com

pixience.com

12 rue Louis Courtois
de Viçose, bât 3, 31
100 TOULOUSE