

**Une gamme complète pour la Dermatologie  
et la Médecine Esthétique**



# PICO CARE MAJESTY

**Picosecond Nd:YAG Laser 1064nm & 532nm  
+ 595nm, 660nm**

## 1<sup>er</sup> laser Nd:YAG - 250 Picosecondes

Un pulse ultra-court, 250 picosecondes, 45% plus court que celui de son prédécesseur, PICO CARE 450 et 50% plus puissant (Peak Power).

Picocare MAJESTY fractionne toutes les couleurs de tatouages et les pigments en très petites particules grâce à une puissance de crête plus élevée, délivrée au cours de pulses 1000 fois plus courts que ceux des lasers Q-Switched habituels.

Il a de ce fait plus d'action photomécanique et moins d'effet thermique sur la peau, ce qui améliore sensiblement les résultats et réduit les effets secondaires indésirables.

### Indications :

- Lésions pigmentaires bénignes épidermiques (taches de rousseur, café-au-lait, lentigines, taches de vieillesse).
- Lésions pigmentaires bénignes dermiques (Naevus d'ota, PIH, Naevus de Becker, Melasma).
- Couleurs d'encre de tatouages (Noir, Bleu, Vert, Jaune, Rouge).
- Cicatrices atrophiques et hypertrophiques (cicatrices d'acné, vergetures).
- Photo-rajeunissement (teint inégal, texture de peau, pores dilatés, ridules).



1<sup>er</sup> laser  
**250**  
Picosecondes



Rayon Laser

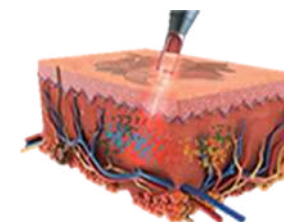

Destruction

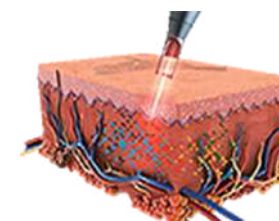

Destruction

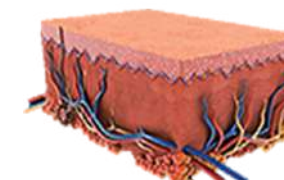

Pigments éliminés

**FRITSCH Medical**  
La Dermatologie est notre spécialité

[www.fritsch-medical.fr](http://www.fritsch-medical.fr)

# PICOALEX

**Picosecond 755nm - Laser Alexandrite**

**Pour les lésions pigmentaires bénignes, le détatouage, les cicatrices et le photo-rajeunissement.**

PICOALEX avec une puissance de crête élevée et des impulsions ultra-courtes, offre plus d'effet photomécanique et moins d'effets photothermiques aux encres bleues, vertes et violettes et aux pigments indésirables, assurant un traitement efficace et sûr.

PICOALEX utilise la nouvelle pièce à main MLA (Micro Lens Array), qui améliore efficacement la texture de la peau, le teint, les ridules et les pores dilatés.

MLA génère une rupture optique induite par laser (LIOB), qui transfère l'énergie à la cible tout en préservant la couche cornée et la membrane basale, conduisant ainsi à une régénération efficace du collagène avec un temps d'arrêt minimal.

### Indications :

- **Lésions pigmentaires bénignes épidermiques** (taches de rousseur, café-au-lait, lentigines, taches de vieillesse).
- **Lésions pigmentaires bénignes dermiques** (Naevus d'ota, PIH, Naevus de Becker, Melasma).
- **Couleurs d'encres de tatouages**
- **Cicatrices atrophiques et hypertrophiques** (cicatrices d'acné, vergetures).
- **Photo-rajeunissement** (teint inégal, texture de peau, pores dilatés, ridules).



# PICOANDY

**Picosecond Nd:YAG Laser 1064nm & 532nm + 595nm, 660nm**

**Au-delà du Nano, expérimentez le vrai Pico, pour le détatouage des couleurs et le traitement des lésions pigmentaires.**

PICOANDY fractionne toutes les couleurs de tatouages et les pigments en très petites particules grâce à une puissance de crête plus élevée, délivrée au cours d'impulsions 1000 fois plus courtes que celles des lasers Q-Switched habituels.

Il a de ce fait plus d'action photomécanique et moins d'effet thermique sur la peau, ce qui améliore sensiblement les résultats et réduit les effets secondaires indésirables.

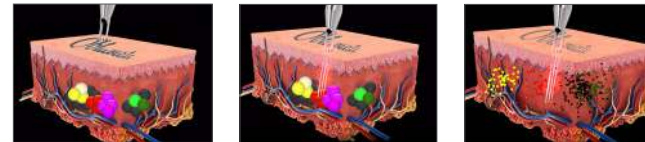

### Indications :

- **Lésions pigmentaires bénignes épidermiques** (taches de rousseur, café-au-lait, lentigines, taches de vieillesse).
- **Lésions pigmentaires bénignes dermiques** (Naevus d'ota, PIH, Naevus de Becker, Melasma).
- **Couleurs d'encres de tatouages** (Noir, Bleu, Vert, Jaune, Rouge).
- **Cicatrices atrophiques et hypertrophiques** (cicatrices d'acné, vergetures).
- **Photo-rajeunissement** (teint inégal, texture de peau, pores dilatés, ridules).



# SANDRO DUAL

Long Pulsed – 755nm Alexandrite et 1064nm Nd:YAG

Deux longueurs d'ondes disponibles sur une même plateforme, ainsi qu'un mode HYBRIDE



Vous pouvez ainsi disposer instantanément de la longueur d'onde adaptée au phototype de votre patient, ainsi que du mode hybride associant les 2 types de pulses (Alexandrite + Nd:YAG) pour encore plus d'efficacité et de sécurité.

**SANDRO DUAL** émet des impulsions laser de 755nm ou de 1064nm pour l'épilation et le traitement des lésions vasculaires ou pigmentaires, épidermiques ou dermiques.

Le choix des deux longueurs d'onde permet son utilisation sur tous les types de peau.

### Indications :

- Epilation tous phototypes
- Lésions pigmentaires
- Lésions vasculaires
- Photo-rajeunissement - Mode Genesis (pores, ridules)

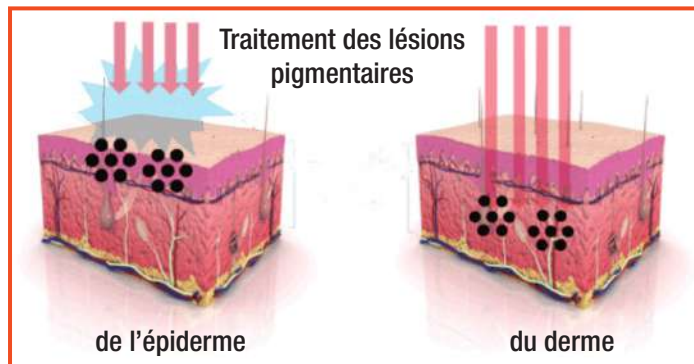
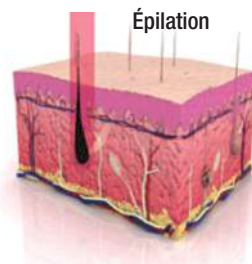

# Lavieen

## 1927nm Thulium Fractional Laser

LAVIEEN est le Gold Standard du laser fractionné non-ablatif pour le resurfacing et la réjuvenation cutanée.

## Possibilités de Traitements

### Non ablatif

Er:Glass 1 550nm

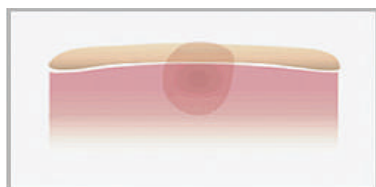

- Effet thermique sur le derme
- Induit la dénaturation des protéines
- Principalement pour le rajeunissement de la peau
- Peu de Downtime

### Non ablatif

Thulium 1 927nm



- Cible la jonction dermo-épidermique
- Coagulation et dénaturation protéique
- Efficace pour blanchir la peau
- Peu de Downtime

### Ablatif

CO2 10 600nm



- Resurfaçage et rajeunissement de la peau
- Risque plus élevé
- Sujet à PIH
- Downtime plus long



Roller Tip



10 mm



20 mm



30 mm

## Indications :

- Lésions pigmentaires bénignes épidermiques et jonctionnelles
- Pores dilatés
- Cicatrices d'acné
- Rides fines
- Texture/coloration inégale de la peau
- Perte de cheveux



# V-LASER

**V-Laser – Long Pulse Nd:YAG (1064nm) et KTP (532nm)**

**Laser pour les lésions vasculaires, les lésions pigmentées et le rajeunissement de la peau.**

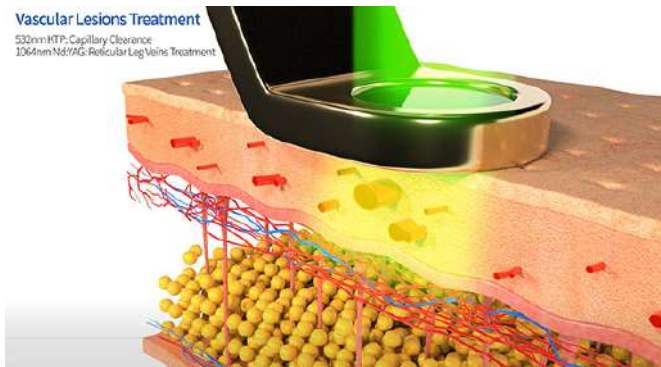

V-Laser est efficace dans le traitement des lésions vasculaires et pigmentaires dermiques ou épidermiques.

Il permet aussi la réjuvenation cutanée (pores, rides, élasticité de la peau) et l'épilation laser.

La haute qualité de ses composants et l'absence de consommable additionnel le rendent très économe en frais de fonctionnement.

### Indications :

- Lésions pigmentaires
- Couperose
- Rosacée
- Taches Lie de vin
- Télangiectasies
- Veines réticulaires
- Rougeurs diffuses
- Hémangiomes
- Angiomes
- Cicatrices
- Varices
- Varicosités des membres inférieurs
- Réjuvenation
- Epilation



# Tightan

(H.I.F.U.) High Intensity Focused Ultrasound

## Visage et Corps

Efficaces dans le lifting et la remise en tension de la peau du visage et du corps.  
Il améliore aussi les rides, les pores et la texture de la peau.

### 2 PIÈCES À MAIN

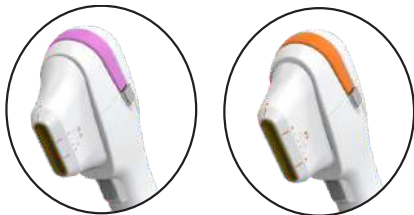

2 pièces à main permettant l'utilisation de 2 cartouches de profondeur différente lors du traitement.

### Indications :

- Visage et cou
- Sourcils
- Joues
- Région sous-mentonnaire
- Pli nasolabial
- Fines rides
- Lifting périorbitaire
- Avant-bras
- Abdomen
- Cuisses

### 5 cartouches pour le traitement :

#### visage

Pour traiter le visage et le décolleté pour un effet «lifting».



Cartouche 1.5 mm  
(visage)



Cartouche 3.0 mm  
(visage)



Cartouche 4.5 mm  
(visage)

#### corps

Pour réduire les bourrelets disgracieux et remettre la peau en tension.



Cartouche 6.0 mm  
(corps)



Cartouche 9.0 mm  
(corps)

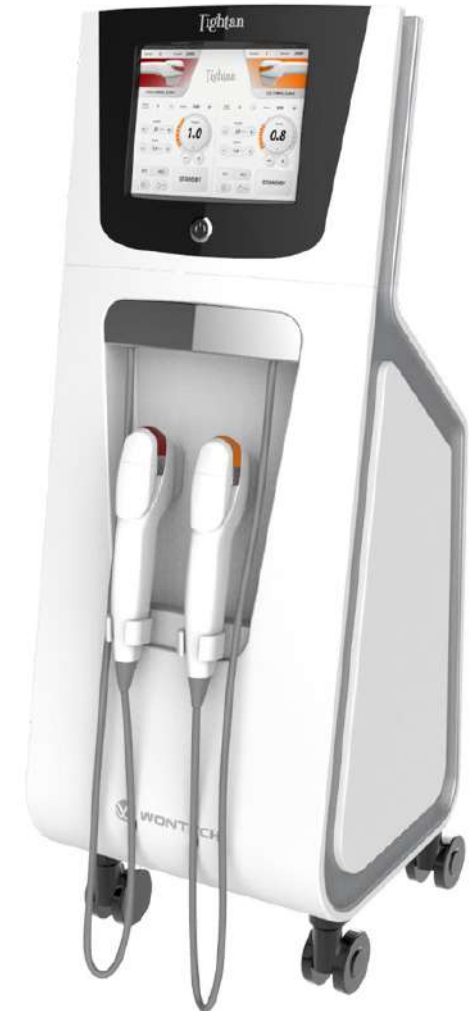

# Oligio

OLIGIO, est un appareil de Radio-Fréquence abouti  
**Traitement Anti-âge et Raffermisssement Cutané**

### DIFFÉRENTS MODES D'UTILISATION D'OLIGIO :

**MODE AUTOMATIQUE :** L'énergie est appliquée en continu avec une seule activation.

**MODE DOUBLE :** Avec 2 tirs par minute d'une énergie douce, la douleur est réduite et l'effet est optimisé.

**MODE UNIQUE :** Un traitement sûr et efficace est possible en recherchant l'énergie optimale pour chaque zone.

### Indications :

#### Lifting et raffermisssement de la peau :

- Laxité cutanée et bajoue affaissée
- Remise en tension de la peau
- Remodelage du visage et du corps

#### Rajeunissement de la peau :

- Néocollagénèse et remodelage du collagène
- Teint et texture de peau irréguliers
- Pores dilatés

#### Amélioration des rides :

- Lignes fines
- Sillon nasolabial
- Rides périorbitaires
- Rides du cou

### INDOLORE

#### Système de refroidissement intelligent

Le gaz de refroidissement maintient la bonne température pendant la procédure, protège l'épiderme et transfère l'énergie vers les zones plus profondes de la peau, de sorte à minimiser les effets secondaires liés à la chaleur (brûlures).

#### Système de vibration

La vibration générée, proportionnelle à l'énergie appliquée, réduit la douleur et permet un traitement en douceur.

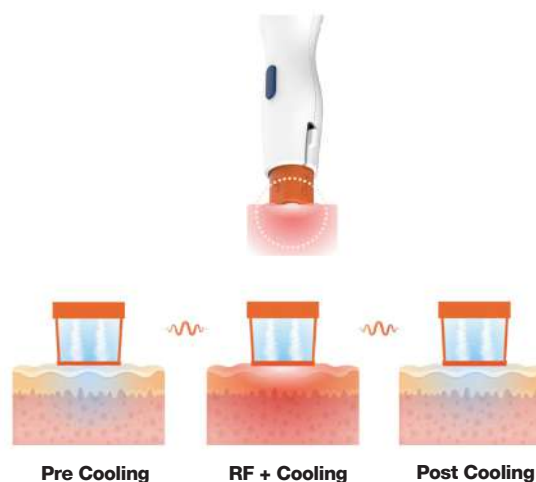



# SYLFIRM X

Un système **DUAL EXPERT** de RF fractionnée bipolaire par micro-needling

*(Développé aux USA - Sécurité et Efficacité confirmées par de nombreuses études cliniques).*

**SYLFIRM X** délivre à la fois :

- > **DES PULSES RF CONTINUS (CW)**
- > **ET DES PULSES RF REPÉTÉS ULTRA-COURTS (PW)**



### Indications :

- Remise en tension de la peau du visage et du corps
- Acné et cicatrices d'acné
- Rides et ridules du visage et du cou
- Pores dilatés
- Mélasma
- Hyperpigmentation post-inflammatoire
- Rosacée
- Cicatrices
- Vergetures

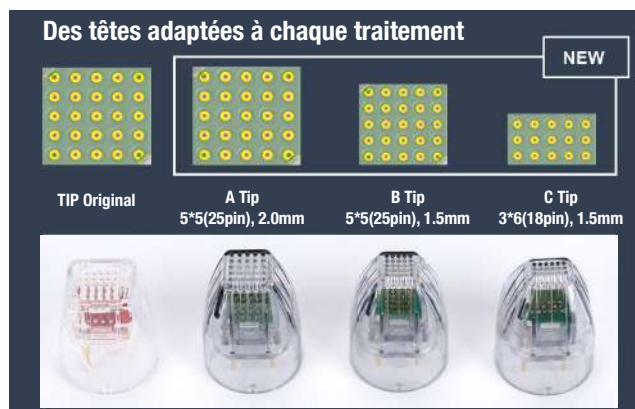

## MULTILITE®

Multicolor LED pour thérapie Photodynamique  
Indoor Daylight PDT (IDL)

agrée par **GALDERMA**

Bleu (415nm), Jaune (585nm), Rouge (635nm)

### FACILE À UTILISER

Protocoles préinstallés testé par des dermatologues

### UN SEUL APPAREIL POUR TOUTES LES PDT

• PDT conventionnelle • Daylight PDT

### SOIN COMPLET DU VISAGE EN UNE SEULE SEANCE

Zone de traitement : 3 fois plus grande qu'avec les lampes PDT conventionnelles

### PAS DE LUMIÈRE UV INCLUSE

Seul le spectre pertinent de la lumière du soleil sera appliqué :

• Bleu (415 nm) • Jaune (585 nm) • Rouge (635 nm)

### TEMPS DE TRAITEMENT COURTS

La dose de Daylight PDT peut être appliquée en 35 minutes

### OPTIONS DE TRAITEMENT SUPPLEMENTAIRES

Eczéma avec la lumière jaune, Acné avec la lumière bleue



### Indications :

- PDT
- Acné
- Cicatrisation
- Traitement post laser ou post chirurgie
- Anti-inflammation
- Anti-âge



# CLATUU™

« CLATUU » de CLASSYS, un appareil de Cryolipolyse avec deux pièces à main, innovant, qui permet de réduire rapidement les masses grasses disgracieuses localisées, sans éviction sociale, ni douleur.

### Réduction rapide des masses grasses disgracieuses

- 2 pièces à main fonctionnant en même temps pour traiter 2 zones simultanément.
- Pièces à main plates ou arquées s'adaptant à la zone à traiter.
- Refroidissement, jusqu'à - 9° C.
- Température garantie et stable pendant toute la durée de la séance (double système "chiller" + radiateur).
- Unique : refroidissement sur toute la surface des pièces à main (360°).
- Pas de consommable.
- Marquage CE médical.

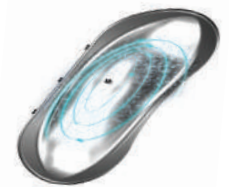
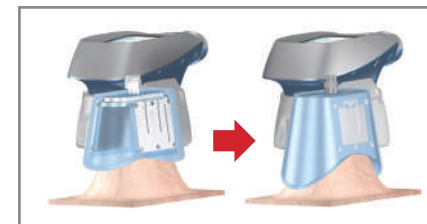

# DERMOSCOPIE ET IMAGERIE CUTANÉE

# HORUS®

Une nouvelle dimension en vidéodermoscopie

La solution la plus complète et la plus avancée pour la vidéodermoscopie et la capillaroscopie numérique de haute définition.

En plus de la vidéodermoscopie classique et du Body mapping, la gamme HORUS propose :

- Une camera ultra légère de 195 gr.
- Des grossissements allant de 30 à 600x.
- La technologie FAV (Fluorescence Advanced Videodermoscopy) : résolution optique de 1micron, lumière UV (360 - 450 nm), pour visualiser des détails morphologiques histologiques.



## FAV

Fluorescence Advanced Videodermoscopy

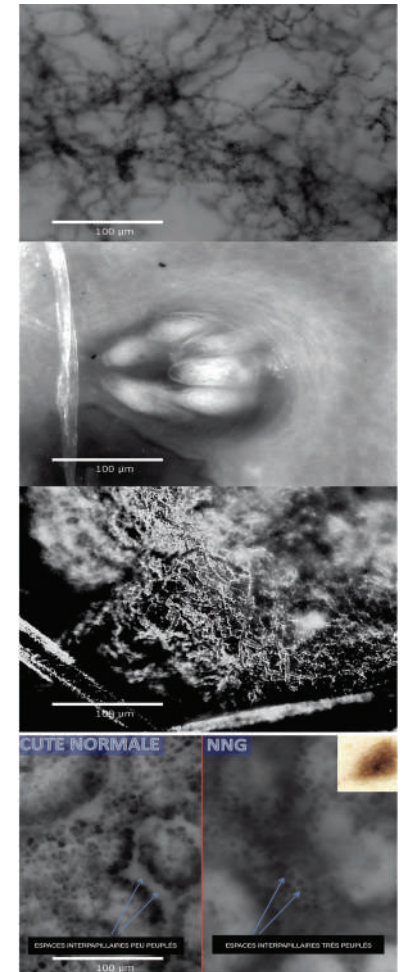

Images FAV de HORUS.  
Vincenzo De Giorgi - Département de Dermatologie, Université de Florence - Italie  
Paolo Broganelli - Département des Sciences Médicales, Section de Dermatologie, Université de Turin - Italie

**FRITSCH Medical**  
La Dermatologie est notre spécialité  
[www.fritsch-medical.fr](http://www.fritsch-medical.fr)

## Demetra

Un outil complet d'imagerie cutanée sans investissement

Entre le dermatoscope à main et le vidéo-dermoscope des spécialistes, conçu pour la télémédecine, **Demetra** permet de prendre et de stocker n'importe quelle image dermoscopique ou esthétique, de comparer les images, de les analyser sans achat de matériel, par un simple abonnement renouvelable d'année en année.

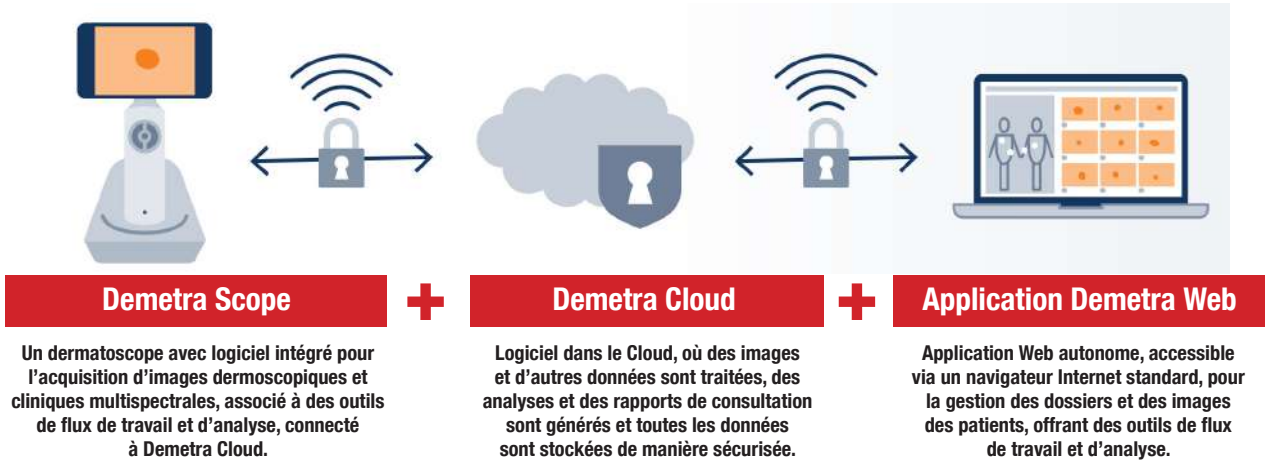

## Fonctionnement de Demetra

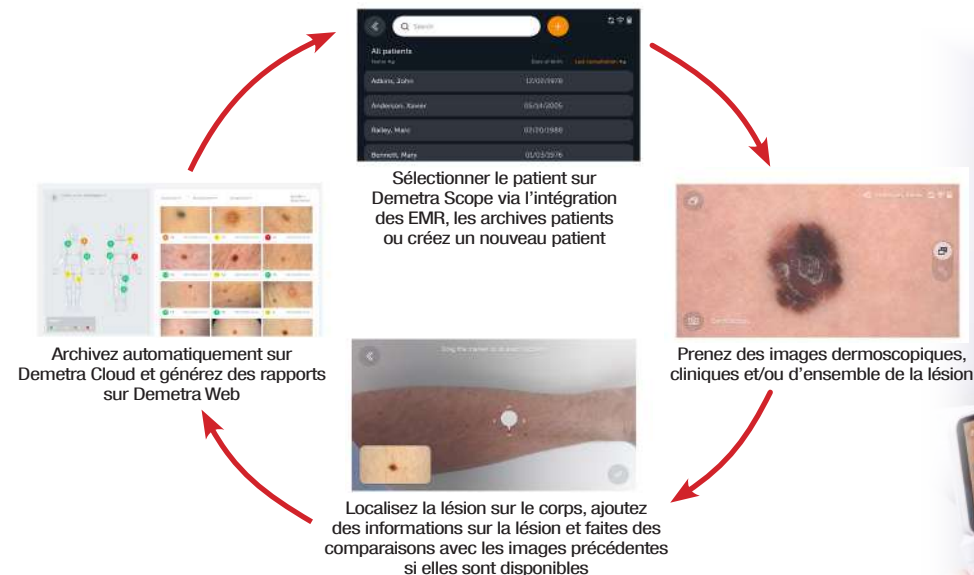

## aton 1000



Grâce à un système d'éclairage innovant par lentilles achromatiques fabriqué avec des matériaux de la plus haute qualité, nous garantissons une image de grande netteté.

5 modes d'éclairage différents permettent de choisir entre lumière non-polarisée, lumière polarisée, lumière ambre ou une combinaison de celles-ci.

aton 1000 est un dermoscope équipé d'une lentille de contact avec graduation et d'une bague de mise au point. Il a une autonomie permettant jusqu'à 6 heures d'utilisation continue et est livré avec un adaptateur qui permet son utilisation combinée avec n'importe quel smartphone.

## aton 600



aton 600 transforme votre smartphone en un puissant dermoscope grâce à son système d'éclairage avec LED HI qui permet un éclairage optimal, polarisé et non-polarisé, facilement sélectionnable sur simple pression de bouton. La lentille achromatique de haute qualité dispose d'un grand champ de vision permettant de travailler sur de grandes lésions.

### Coque Smartphone



### Adaptateur Smartphone



### Adaptateur pour appareil photo



# DERMOSCOPIE

## Dermoscope HEINE DELTA 30

Indispensable pour le dépistage des cancers cutanés

La reconnaissance précoce des cancers de la peau est inconcevable sans un dermoscope de haute qualité.

Image extrêmement nette avec le nouveau système optique achromatique HEINE

Champ de vision maximal avec 30 vrais mm de Ø (lentille de 32 mm)

**LED HQ**  
LED NOW IN HEINE QUALITY

Fidélité des couleurs exceptionnelle grâce aux LEDHQ

Changement rapide de mode d'examen polarisé/ non polarisé

Bouton marche/arrêt

Excellente prise en main grâce à un corps ergonomique

Documentation numérique avec l'application exclusive HEINE DERM ou le système HEINE Cube

Connecteur USB

En option :  
Chargeur de table



### Principaux avantages :

- **Image d'une grande netteté et d'une clarté cristalline**, quelle que soit la distance de travail choisie
- **Travail sans reflets ni éblouissements grâce à la polarisation optimale**
- **Une simple pression permet de passer d'un mode d'éclairage polarisé à un mode d'éclairage non polarisé et inversement**
- **Luminosité selon besoins :**  
3 niveaux d'intensités lumineuses
- **Nettoyage facile à l'aide d'un spray désinfectant**
- **Grossissement : 10 fois**

- **Pas de contamination croisée :** embout de contact gradué autoclavable
- **Accumulateur avec technologie li-ion :** pas d'effet mémoire, chargement sans avoir à se soucier de l'état de charge

#### Le DELTA 30 est livré avec :

- **Embout de contact gradué**
- **Chargeur USB**
- **Boîte de protection pour le transport**

#### EN OPTION :

- **Embout de contact** pour les endroits difficiles d'accès
- **Chargeur de table**
- **Adaptateur universel pour smartphones**

## HEINE DELTA ONE

Image extrêmement nette avec le nouveau système optique achromatique HEINE

Changement rapide de mode d'examen polarisé/ non polarisé

Connecteur micro USB

Se glisse dans toutes les poches de blouse

Travail sans reflets ni éblouissements grâce à la polarisation

Fidélité des couleurs exceptionnelle grâce aux LEDHQ

**LED HQ**  
LED NOW IN HEINE QUALITY

Documentation numérique avec l'application exclusive HEINE DERM ou le système HEINE Cube



### Principaux avantages :

- **Image d'une grande netteté et d'une clarté cristalline**, quelle que soit la distance de travail choisie
- **Champ de vision avec 21 véritables mm** de Ø (lentille 22 mm)
- **Luminosité selon les besoins :** 3 niveaux d'intensités lumineuses
- **Nettoyage facile à l'aide d'un spray désinfectant**
- **Grossissement : 10 fois**
- **Pas de contamination croisée :** embout de contact gradué autoclavable
- **Sur simple pression de bouton, passer d'un mode d'éclairage polarisé à un mode d'éclairage non polarisé et inversement**
- **Accumulateur avec technologie li-ion :** pas d'effet mémoire, chargement sans avoir à se soucier de l'état de charge
- **Embout de contact** pour les endroits difficiles d'accès (en option)
- **Chargeur USB**

## Adaptateur Smartphone Universel

Vous pouvez utiliser tout type de téléphone, quel que soit le système d'exploitation (Android, Windows, ...) avec l'Adaptateur Smartphone Universel de HEINE.

Vous aurez besoin d'un DELTA 30 ou DELTA ONE, de l'adaptateur et d'une coque de téléphone portable adaptée à votre smartphone.



## Dermoscope **LUMINIS 2**

**Indispensable pour le dépistage des cancers cutanés**

La reconnaissance précoce des cancers de la peau est inconcevable sans un dermoscope de haute qualité.

LUMINIS 2 vous offre le spectre chromatique de la lumière du jour.

Des composants optiques de haute qualité et la gestion électronique nouvellement développée garantissent une qualité d'image standardisée indispensable pour le dépistage des cancers cutanés, la parfaite vision des couleurs, ainsi qu'une manipulation simple et rapide.



### Principaux avantages :

- Dermoscope à main intelligent Haut de Gamme
- Grossissement 10x
- Pas de déformations - Grand champ de vision
- Eclairage "lumière du jour" standardisé par LEDs de couleur
- Touche pour éclairage latéral (mise en valeur des reliefs)
- Touche pour basculer entre les modes d'éclairage polarisé et non polarisé pour des examens plus rapides
- Adaptateurs magnétiques
- Station de recharge stable et batterie de grande capacité
- Recharge possible par port USB



## Lampe-loupe **OPTIMA**

**Grande loupe (94 mm) sans distorsion**  
**Eclairage puissant**

Que ce soit pour un diagnostic clinique rapide ou des examens dermatologiques approfondis, la lampe-loupe d'examen OPTIMA, avec un grossissement de 2x, est une aide précieuse dans la pratique quotidienne.

### 2 versions :

- ☀️ **OPTIMA Daylight**
- ☀️/🌌 **OPTIMA 3 en 1** polarisé, non-polarisé et UV (Wood-Light)





### Nouvelle Cabine NeoLux

Cabine de photothérapie UV corps entier, octogonale

(mixte UVA-UVB-311 ou mono UVA ou mono UVB-311)



**Crystal Cool**  
Gestion de la température

Le système de gestion de la température Crystal Cool offre un environnement optimal pour le patient et prolonge la durée de vie des lampes.



Technologie  
Smart Touch  
(logiciel de gestion  
des dossiers  
patients)

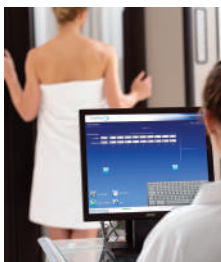

### Série M

Appareils UV Mains-Pieds

2 unités UV individuelles, combinables, pour le traitement UVA ou UVB des mains et des pieds.



- Dosimétrie automatique en continu par capteur intégré.
- Programmation directe en dose.
- Huit lampes en bas et deux dans le capot traitent rapidement les deux côtés des mains ou des pieds en même temps.
- La durée du traitement est fortement raccourcie grâce à l'emploi de lampes PL en «U» de forte irradiance.
- Lampes : UVA, UVA1 et UVB à bande étroite.
- Le capot de la série M peut être retiré.



## Série 1

### Appareil portatif

L'appareil est disponible en 5 versions :

**UVB NB-311 spectre étroit, UVB spectre large, UVA, UVA1, Lumière Bleue**



- ① L'unité peut reposer à plat ou se tenir debout sur une extrémité ou sur le côté, pour traiter facilement n'importe quelle zone du corps.
- ② Le contrôleur à écran tactile Clearlink™ de DAAVLIN est facile à utiliser et, grâce à sa dosimétrie automatique, garantit le déroulement de chaque traitement en toute sécurité.
- ③ Des ballasts électroniques et des lampes PL (en forme de U) contribuent à produire un rayonnement puissant.
- ④ Un écran acrylique spécial, transmettant les UV, protège les lampes et fournit une surface confortable pour reposer les mains ou les pieds pendant le traitement.
- ⑤ Un support en option permet à l'unité de pivoter.



## Produits de lumineothérapie à LED

Omnilux Contour™ est la dernière nouveauté de la famille Omnilux :

Deux longueurs d'onde de lumière LED - rouge (633nm) et infrarouge (830nm) sont délivrées en une seule séance de traitement anti-âge.

Il permet des traitements de qualité professionnelle en clinique et à domicile.



# exciplex®

308

## Lampe EXCIMER 308 nm Photothérapie ciblée

- Irradiance UVB très élevée (100mW/cm<sup>2</sup>).
- Temps de traitement courts.
- Appareil de petite taille pour une meilleure facilité d'utilisation.
- Réglages ultra précis par gestion micro-contrôlée de la dose de lumière UV.
- Écran tactile avec un seul paramètre : la dose.
- Transport facile grâce à l'étui de transport compact.
- Pas de consommables.

### • Puissant :

Fluence de 100 mW / cm<sup>2</sup> permettant un traitement rapide.

- Vitiligo : 1 à 3 secondes.
- Psoriasis : 2 à 6 secondes.

### • Polyvalent :

Traitement de plusieurs indications dermatologiques :

Vitiligo, psoriasis, dermatite atopique, alopecie areata, mycosis fongoïde.

### • Précis :

La lumière est délivrée sur la lésion avec une grande précision grâce à des embouts de réduction :

(spot de 1 cm<sup>2</sup> à 25 cm<sup>2</sup>).



# VTRAC

EXCIMER LAMP

## Lampe EXCIMER V-Trac 308 nm Photothérapie ciblée

- La référence absolue pour le traitement ciblé du Psoriasis et du Vitiligo (traite les plaques épaisses et résistantes).
- Performances cliniques inégalées.
- Irradiance maximale réduisant le temps de traitement (plus de 100 mW/cm<sup>2</sup>).
- Grande zone de traitement, taille de spot (18,9 cm<sup>2</sup>).
- Système de dosimétrie et calibration intégrés.
- Ecran tactile, interface conviviale.



VITILIGO



PSORIASIS



MYCOSIS FUNGOÏDE



ALOPECIE AREATA



DERMATITE ATOPIQUE

## FLUXmedicare® V2 • PDT

**FLUXMEDICARE®** est composé d'une source laser et d'un textile lumineux à fibres optiques véhiculant la lumière rouge pour le traitement des lésions cutanées pré-cancéreuses (*Kératoses Actiniques*).

Spécialement développé pour être utilisé avec une crème photosensibilisante.

## Photothérapie dynamique à faible fluence Traitement des kératoses actiniques sans douleur

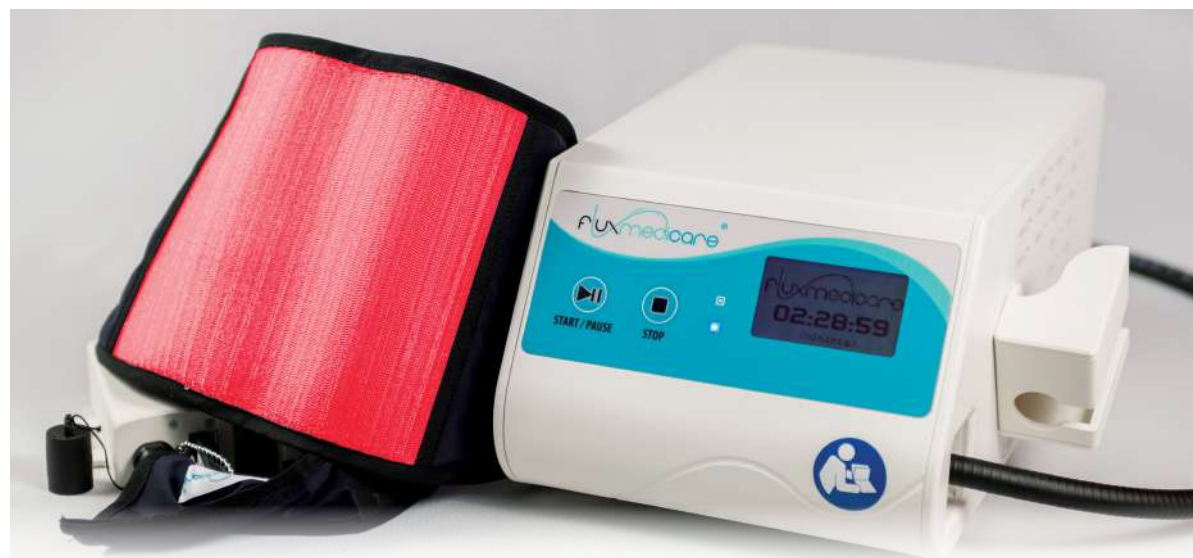

### SPÉCIFICATIONS TECHNIQUES

#### TRAITEMENT DES KERATOSES ACTINIQUES :

- Réduction du temps d'incubation de l'ALA à 30 min
- Activation continue de la PpIX
- Temps d'exposition : 2h30

#### TECHNOLOGIE :

- Des fibres optiques insérées dans le tissu émettent la lumière produite par un laser à diode.

#### INDICATIONS :

- Kératoses actiniques fines et non-pigmentées.

#### LONGUEUR D'ONDES :

- Lumière rouge laser (638 nm).

**DOSE** : 12 J/cm<sup>2</sup>.

#### IRRADIANCE DES BANDES LUMINEUSES :

- moyenne : 1,3mW/cm<sup>2</sup>, fluence faible, indolore.

**ALIMENTATION** : 220 à 240 VAC, 50/60 Hz, 250 Watt

**CLASSE** : dispositif de Classe IIa

# La référence en Cryo-Chirurgie

depuis 1966

## CRY-AC

Disponible en 2 versions :

CRY-AC® 5 : capacité 500 ml

CRY-AC® 3 : capacité 300 ml



**INCLUS :** Les buses coniques A- B-C-D + 2 sprays sont livrées avec chaque CRY-AC® et donnent un jet plus précis.

## Equipements de cryochirurgie

Réservoirs de stockage d'azote liquide, tubes de soutirage, embouts, extensions, accessoires.



Sondes et mini-sondes fermées



Sprays



Sondes ouvertes



Adaptateur



Cryocônes

Nombreux accessoires disponibles (demandez notre brochure complète)



**FRITSCH Medical**  
La Dermatologie est notre spécialité

[www.fritsch-medical.fr](http://www.fritsch-medical.fr)

## EQUIPEMENT DU CABINET

Des divans programmables à hauteur variable qui améliore votre confort et celui de vos patients.



eMotio



iQuest



**FRITSCH Medical** vous accompagne dans l'installation personnalisée de votre cabinet

Une gamme de complète de lampes d'examen et de plafonniers lumière du jour.



zenium

Derungs   
MEDICAL LIGHTING



 **FRITSCH Medical**  
La Dermatologie est notre spécialité  
[www.fritsch-medical.fr](http://www.fritsch-medical.fr)

# COSMÉCEUTIQUES

Les COSMÉCEUTIQUES sont des produits de soins de la peau contenant une forte concentration d'ingrédients actifs sélectionnés en fonction de leurs propriétés scientifiques cliniquement prouvées.

Les produits LONGIDERM sont actifs sur le vieillissement cutané, l'acné et l'hydratation de la peau.



# LONGIPEEL

L'art des peelings superficiels en dermatologie



ACIDE GLYCOLIQUE

GLYC-AHA  
20%, 35% & 50%

ACIDE MANDELIQUE

MAND-AHA  
30%, 40% & 50%

ACIDE SALICYLIQUE

LIPA-HA  
5%, 10% & 15%

*Ralentissement du vieillissement grâce aux cosméceutiques*

Retrouvez tous nos produits sur :  
**www fritsch-medical.fr**

 **FRITSCH Medical**  
La Dermatologie est notre spécialité

5 rue de la Fontaine - 67490 GOTTESHEIM - France  
Tél. 0033 (0)3 88 91 47 70 - Fax. 0033 (0)3 88 91 10 29  
contact@fritsch-medical.fr